

Matthieu Lecomte

Conseiller juriste- Expertise Patrimoniale et Immobilier

30 rue des Carmes, 67 100 Strasbourg • 06.51.46.46.22

• matthieu.lecomte3120@gmail.com • Naissance: 02.12.1999 (26 ans)

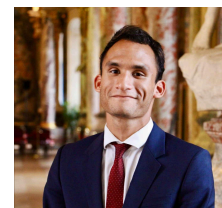

Conseiller en ingénierie patrimoniale, certifié AMF (97%), spécialisé en fiscalité des particuliers, bonnes connaissances en droit immobilier. Expérience en conseil à forte volumétrie (60 ménages/semaine), avec analyse de situations complexes et accompagnement décisionnel. Orienté client et solutions, avec une forte capacité à vulgariser des problématiques juridiques et fiscales.

EXPERIENCE PROFESSIONNELLE

Depuis Octobre 2025 JURISTE-CONSEILLER ET FINANCEMENTS - ADIL du Bas Rhin, Strasbourg

- Conseil patrimonial, immobilier et fiscal auprès de près de 60 ménages par semaine
- Étude des stratégies de financement et de structuration patrimoniale
- Accompagnement juridique sur les procédures civiles et pénales relatives à la prise de décision sur des problématiques complexes.
- Développement d'une relation de confiance avec les ménages accompagnés

Avril 2024 - Juillet 2024 JURISTE STAGIAIRE EN DROIT PATRIMONIAL - Institut Juriscampus, Toulouse

- Veille juridique et patrimoniale
- Analyse de problématiques juridiques.
- Recherches sur les dispositifs d'optimisation patrimoniale.
- Veille réglementaire et patrimoniale.

FORMATION

Année 2024 CERTIFICATION PROFESSIONNELLE DE L'AUTORITÉ DES MARCHÉS FINANCIERS

2022 - 2023 MAÎTRISE Droit du patrimoine - Ingénierie patrimoniale, Université Toulouse 1 Capitole

2019 - 2022 LICENCE Droit des affaires- Université Toulouse 1 Capitole

LANGUES

Français (Maternelle)

Thaï (Courant)

Anglais (Intermédiaire)

EXPERTISE

RELATION DE CONSEIL

- Découverte des besoins clients
- Accompagnement patrimonial
- Réassurance du ménage
- Communication pédagogique
- Conseil aux ménages
- Communication pédagogique

- Fiscalité des particuliers
- Fiscalité immobilière
- Transmission patrimoniale
- Droit patrimonial
- Droit civil
- Financement immobilier
- Analyse patrimoniale
- Veille fiscale
- Recherche juridique
- Conseil client

ENGAGEMENTS

Année 2025- École militaire de Saint-Cyr
Coëtquidan

Année 2018 à 2024 - Bénévolat Maraudes